

# VADEMECUM CICLISMO 2025

ENTE DI PROMOZIONE  
SPORTIVA  
RICONOSCIUTO  
DAL CONI

Ente di Promozione Sportiva  
Paralimpica riconosciuto dal  
Comitato Italiano Paralimpico

[www.ciclismo.aics.it](http://www.ciclismo.aics.it)

a cura della  
Commissione Tecnica Nazionale  
Ciclismo AiCS

Guida all'attività del Ciclismo AiCS  
per le Società

Caro Presidente,

la Commissione Tecnica Nazionale Ciclismo AiCS ha lavorato in questi anni con notevole impegno organizzando eventi sportivi, corsi di formazione per i quadri tecnici, incontri con le strutture territoriali e le società, conseguendo risultati ragguardevoli.

Nel 2024 siamo riusciti a far crescere il movimento ciclistico AiCS su gran parte del territorio nazionale, anche grazie all'impegno dei Comitati provinciali e regionali che hanno compreso le potenzialità di questa disciplina, sia in termini sportivi che ricreativi. Ne sono prova il notevole aumento del numero di tesserati, e anche di società, e il successo dei corsi di Guida ciclo-turistica e mtb.

La Commissione Tecnica Nazionale di Ciclismo AiCS è sempre a disposizione dei Comitati e delle Società per valutare, insieme, proposte e idee che possano contribuire a migliorare l'offerta di attività del Settore Ciclismo. Punteremo molto sull'organizzazione dell'attività sportiva ma, anche, su formazione e convegnistica online perché crediamo che solo offrendo un "valido prodotto" il Ciclismo targato AiCS potrà ulteriormente espandersi.

Abbiamo creato questo vademecum per aiutarTi a dare risposte concrete ai Tuoi Soci.

Caro Presidente, oggi più che mai, è importante lavorare insieme per far crescere questo sport che racchiude in sé grandi valori sportivi, culturali, sociali e di integrazione.

# AFFILIAZIONE E TESSERAMENTO 2025

Tutte le affiliazioni avranno validità  
dal 1 gennaio al 31 dicembre

Per conoscere i costi di affiliazione,  
tesseramento e le relative possibilità  
assicurative per il ciclismo contattare il  
Comitato Provinciale di riferimento.

# ATTIVITÀ CICLISMO 2025

CARATTERISTICA	DISCIPLINA	ATTIVITÀ	CODICI
Sport	Ciclismo	Bike polo	CODICE AICS: S1150 CODICE CONI: SPORT E SALUTE:
Sport	Ciclismo	Bmx	CODICE AICS: S1160 CODICE CONI: AX001 SPORT E SALUTE: AX001
Sport	Ciclismo	BMX free style	CODICE AICS: S1170 CODICE CONI: AX009 SPORT E SALUTE: AX009
Sport	Ciclismo	Ciclismo sperimentale, amatoriale (Ciclismo Stazionario, E-bike, Scatto Fisso, Fat- bike)	CODICE AICS: S1190 CODICE CONI: SPORT E SALUTE:
Sport	Ciclismo	Ciclismo su pista	CODICE AICS: S1200 CODICE CONI: AX004 SPORT E SALUTE: AX004
Sport	Ciclismo	Ciclismo su strada	CODICE AICS: S1210 CODICE CONI: AX005 SPORT E SALUTE: AX005
Sport	Ciclismo	Ciclo-cross	CODICE AICS: S1230 CODICE CONI: AX007 SPORT E SALUTE: AX007
Sport	Ciclismo	Cicloturismo	CODICE AICS: S1240 CODICE CONI: AX012 SPORT E SALUTE: AX012
Sport	Ciclismo	Cycling for All e Master	CODICE AICS: S1250 CODICE CONI: AX011 SPORT E SALUTE: AX011
Sport	Ciclismo	E-BIKE	CODICE AICS: S1191 CODICE CONI: BX012 SPORT E SALUTE: BX012
Sport	Ciclismo	E-Bike	CODICE AICS: S1271 CODICE CONI: SPORT E SALUTE:
Sport	Ciclismo	Indoor Cycling (Artistic Cycling - Cycle Ball)	CODICE AICS: S1260 CODICE CONI: AX010 SPORT E SALUTE: AX010
Sport	Ciclismo	Motostaffetta - Scorta Tecnica	CODICE AICS: S3000 CODICE CONI: SPORT E SALUTE:
Sport	Ciclismo	Mountain bike	CODICE AICS: S1270 CODICE CONI: AX008 SPORT E SALUTE: AX008
Sport	Ciclismo	Slidkering	CODICE AICS: S1280 CODICE CONI: SPORT E SALUTE:
Sport	Ciclismo	Trial	CODICE AICS: S1220 CODICE CONI: AX006 SPORT E SALUTE: AX006
Sport	Ciclismo	Ultracycling	CODICE AICS: S1251 CODICE CONI: SPORT E SALUTE:

## CICLISMO PARALIMPICO

Sport	Sport Paralimpico	Ciclismo paralimpico (Strada, Pista)	CODICE AICS: SP0330 CODICE CONI: AX501 SPORT E SALUTE: AX501
Sport	Sport Paralimpico	Ciclismo per disabilità intellettiva e relazionale	CODICE AICS: SP0331 CODICE CONI: AX504 SPORT E SALUTE: AX504
Sport	Sport Paralimpico	Ciclismo per sordi	CODICE AICS: SP0340 CODICE CONI: AX502 SPORT E SALUTE: AX502

Le tipologie di tesseramento **SPORTIVO** di ciclismo previste per il 2025 sono:

➔ **CICLOAMATORE (Master)**

➔ **CICLOTURISTA**

*Gli atleti Paralimpici possono richiedere sia il tesseramento da Cicloamatore che quello Cicloturista per **l'ATTIVITÀ PARALIMPICA.***

## CICLOAMATORE (Master)

Il Cicloamatore è considerato Agonista; può partecipare a gare amatoriali sia su strada (gare in linea, granfondo, cronometro, ecc.) che fuoristrada.

La tessera da cicloamatore è suddivisa in più categorie chiamate **MASTER**, determinate dalle fasce di età e dal sesso dell'atleta richiedente. In questa attività agonistica, infatti, rivolta ad atleti adulti di età superiore ai 17 anni, la partecipazione è suddivisa in categorie che raggruppano classi di età per quanto possibile omogenee in modo da dare a tutti l'opportunità di svolgere un'attività di sano agonismo tra partecipanti di pari livello.

Per essere tesserato Cicloamatore è richiesta una certificazione che attesti l'idoneità a praticare attività sportiva agonistica di ciclismo (**CERTIFICATO MEDICO AGONISTICO**).

**Attenzione:** per ogni sport praticato occorre una certificazione che riporti espressamente il tipo di sport; pertanto il certificato medico agonistico dovrà riportare la descrizione dello sport; nel nostro caso: Ciclismo (**Triathlon non può essere accettato**).

# CATEGORIE DEL CICLOAMATORE (Master)

2025

CATEGORIE AMATORIALI AGONISTICHE MASCHILE	CATEGORIE AMATORIALI AGONISTICHE FEMMINILE	ETÀ	MILLESIMO
<b>JMT</b> = Junior Sport	<b>JWS</b> = Junior Women Sport	17 - 18	2007 - 2008
<b>ELMT</b> = Elite Sport	<b>EWS</b> = Elite Women Sport	19 - 29	1996 - 2006
<b>M1</b> = Master 1	<b>MW1</b> = Master Women 1	30 - 34	1991 - 1995
<b>M2</b> = Master 2	<b>MW2</b> = Master Women 2	35 - 39	1986 - 1990
<b>M3</b> = Master 3	<b>MW3</b> = Master Women 3	40 - 44	1981 - 1985
<b>M4</b> = Master 4	<b>MW4</b> = Master Women 4	45 - 49	1976 - 1980
<b>M5</b> = Master 5	<b>MW5</b> = Master Women 5	50 - 54	1971 - 1975
<b>M6</b> = Master 6	<b>MW6</b> = Master Women 6	55 - 59	1966 - 1970
<b>M7</b> = Master 7	<b>MW7</b> = Master Women 7	60 - 64	1961 - 1965
<b>M8</b> = Master 8	<b>MW8</b> = Master Women 8	65 - 69	1956 - 1960
<b>M9</b> = Master 9	<b>MW9</b> = Master Women 9	70 - 74	1951 - 1955
<b>M10</b> = Master 10	<b>MW10</b> = Master Women 10	75 e oltre	1950 e oltre

## CICLOTURISTA

Il Cicloturista **NON È** un Agonista; può partecipare a manifestazioni non agonistiche fino a 70 km + 10%

La tessera da Cicloturista non è suddivisa in categorie e può essere richiesta dall'età di 13 anni.

Per questo tipo di tesseramento viene richiesta una certificazione per l'idoneità a praticare attività sportiva non agonistica. Normalmente la certificazione viene rilasciata dal medico di base successivamente a un controllo con elettrocardiogramma.

**Quando TESSERIAMO un CICLOTURISTA come attività andremo ad inserire: CICLOTURISMO; nella CATEGORIA indicheremo: CICLOTURISTA.**

# MODALITÀ DI TESSERAMENTO CICLISMO

# MODALITA' DI TESSERAMENTO 2025

## CICLOAMATORE (Master)

ANAGRAFICA 1 ANAGRAFICA 2 INFO E LOGO SOCI DIRETTIVO ATTIVITÀ STATISTICHE ALLEGATI POLIZZE

### DATI ANAGRAFICI

Cognome	Nome	Sesso	Alias (*)	
Rossi	Diego	M	No	
Data di nascita	Provincia	Luogo di nascita	Codice fiscale	<b>CALCOLA</b>
21/04/1956	TR	Terni - L117	RSSDGI56D21L117R	

(\*) Utilizzare l'alias solo se la persona ha compilato il modulo di 'Richiesta Identità Alias'

**CONTROLLA SE IL CODICE FISCALE È DUPLICATO**

### RECAPITI

Indirizzo di residenza / domicilio	CAP	Provincia	Comune	
VIA BARBERINI, 68	00187	RM	Roma	
E-mail		Iscritto alla newsletter		
n@n.it		Si		
Tel abitazione (solo numeri)	Cellulare (solo numeri)	Fax abitazione (solo numeri)	Tel ufficio (solo numeri)	Fax ufficio (solo numeri)
	3330001112			

### TESSERA

N° tessera	Tipo tessera	Data rilascio	Data scadenza	Tipo	Tessera sportiva	Da stampare
000000000					<input type="checkbox"/>	<input checked="" type="checkbox"/>

### INQUADRAMENTO

Qualifica sociale	Associato	Volo
Atleta	S	No
Attività sociale		
Qualifica sportiva	Certificato medico	Data
Atleta agonista	agonistico	04/0
Attività sportiva		
SPORT - Ciclismo - Cycling for All e Master - S1250 - RASD: AX011 - CONI: AX011		

**UTILIZZARE LA DICITURA  
«CYCLING FOR ALL E MASTER»  
ANCHE PER I TESSERATI  
CICLOAMATORI DI MTB**

# MODALITA' DI TESSERAMENTO 2025

## CICLOTURISTA

ANAGRAFICA 1 ANAGRAFICA 2 INFO E LOGO SOCI DIRETTIVO ATTIVITÀ STATISTICHE ALLEGATI POLIZZE

**DATI ANAGRAFICI**

Cognome: Rossi Nome: Diego Sesso: M Alias (\*): No

Data di nascita: 21/04/1956 Provincia: TR Luogo di nascita: Terni - L117 Codice fiscale: RSSDGI56D21L117R **CALCOLA**

(\* Utilizzare l'alias solo se la persona ha compilato il modulo di 'Richiesta Identità Alias' **CONTROLLA SE IL CODICE FISCALE È DUPLICATO**

**RECAPITI**

Indirizzo di residenza / domicilio: VIA BARBERINI, 68 CAP: 00187 Provincia: RM Comune: Roma

E-mail: n@n.it Iscritto alla newsletter: Si

Tel abitazione (solo numeri): Cellulare (solo numeri): 3330001112 Fax abitazione (solo numeri): Tel ufficio (solo numeri): Fax ufficio (solo numeri):

**TESSERA**

N° tessera: Tipo tessera: Data rilascio: Data scadenza: Tipo: Tessera sportiva:  Da stampare:

**INQUADRAMENTO**

Qualifica sociale: Atleta

Attività sociale:

Qualifica sportiva: Atleta praticante

Attività sportiva: SPORT - Ciclismo - Cicloturismo - S1240 - RASD: AX012 - CONI: AX012

Associato: Si Volontario sportivo: No

Certificato medico: Agonistico

**UTILIZZARE LA DICITURA «CICLOTURISMO» ANCHE PER I TESSERATI DI MTB**

# MODALITA' DI TESSERAMENTO 2025

## ATLETI PARALIMPICI

ANAGRAFICA 1 ANAGRAFICA 2 INFO E LOGO SOCI DIRETTIVO ATTIVITÀ STATISTICHE ALLEGATI POLIZZE

### DATI ANAGRAFICI

Cognome	Nome	Sesso	Alias (*)	
Rossi	Diego	M	No	
Data di nascita	Provincia	Luogo di nascita	Codice fiscale	CALCOLA
21/04/1956	TR	Terni - L117	RSSDGI56D21L117R	

(\*) Utilizzare l'alias solo se la persona ha compilato il modulo di 'Richiesta Identità Alias'

CONTROLLA SE IL CODICE FISCALE È DUPLICATO

### RECAPITI

Indirizzo di residenza / domicilio	CAP	Provincia	Comune	
VIA BARBERINI, 68	00187	RM	Roma	
E-mail		Iscritto alla newsletter		
n@n.it		Si		
Tel abitazione (solo numeri)	Cellulare (solo numeri)	Fax abitazione (solo numeri)	Tel ufficio (solo numeri)	Fax ufficio (solo numeri)
	3330001112			

### TESSERA

N° tessera	Tipo tessera	Data rilascio	Data scadenza	Tipo	Tessera sportiva
					<input type="checkbox"/>

### INQUADRAMENTO

Qualifica sociale	Associato	Volontario sportivo	
Atleta	Si	No	
Attività sociale			
Qualifica sportiva	Certificato medico	Data rilascio	
Atleta agonista	Agonistico	01/01/2024	
Attività sportiva			
SPORT - Sport Paralimpico - Ciclismo paralimpico (Strada, Pista) - SP0330 - RASD: AX501 - CONI: AX501			

**QUALIFICA SPORTIVA  
PER I CICLOAMATORI  
PARALIMPICI DIGITARE:  
«ATLETA AGONISTA»**

**PER I CICLOTURISTI PARALIMPICI  
DIGITARE: «ATLETA PRATICANTE»**

**ATTIVITÀ SPORTIVA  
UTILIZZARE «CICLISMO  
PARALIMPICO» SIA PER  
CICLOAMATORI CHE PER  
CICLOTURISTI**

# TESSERA SPORTIVA CICLISMO

ITALIA ENTE DI PROMOZIONE SPORTIVA RICONOSCIUTO DAL CONI

**AiCS**  
ASSOCIAZIONE ITALIANA CULTURA SPORT - APS

Ente di Promozione Sportiva Paralimpica riconosciuto dal Comitato Italiano Paralimpico

**AiCS**  
CICLISMO

**ROSSI DIEGO**  
21/10/1985 ROMA (RM)

**CODICE FISCALE**  
IL SALICE A.S.DILETTANTISTICA  
Codice 94658 (TR)  
Ciclismo - Cycling for All e Master  
Cicloturista

**TESSERA SPORTIVA N° 10282398**  
VALIDA DAL 03/01/2023 AL 31/12/2023

Oltre alla tessera Associativa, rilasciata dal Comitato Provinciale di appartenenza, la **SOCIETÀ** affiliata dovrà richiedere, per i propri ciclisti tesserati che vogliono partecipare a gare e manifestazioni non agonistiche, la **TESSERA SPORTIVA DIGITALE** direttamente all'UFFICIO SPORT della DIREZIONE NAZIONALE.

### **La tessera sportiva ciclismo scadrà:**

- Il 31 dicembre di ogni anno, per il tesserato al quale è stata emessa una tessera associativa a partire dal 1 gennaio dello stesso anno.
- Lo stesso giorno della tessera associativa, per il tesserato al quale è stata emessa una tessera associativa prima del 1 gennaio.

***LA TESSERA SPORTIVA DEVE ESSERE RICHIESTA DAL PRESIDENTE DELLA SOCIETÀ SOLO DOPO AVER ACQUISITO DAL TESSERATO IL CERTIFICATO MEDICO RELATIVO ALL'ATTIVITÀ CHE SI ANDRÀ A PRATICARE.***

# RICHIESTA TESSERA SPORTIVA

2025

Il costo della tessera sportiva è di € 5,00.

La tessera sportiva sarà solamente in modalità digitale e potrà essere visualizzata scaricando la App **AiCS 2.0** nel proprio smartphone. La società o il Comitato Provinciale potrà visualizzare la tessera sportiva del singolo socio nel gestionale Aics network nella sezione “Tessere Sportive”.

Per richiedere la tessera sportiva bisogna inviare il file «EXCEL» apposito (**allegato A**) unitamente alla copia dell'effettuato bonifico bancario all'indirizzo mail: [dnsport@aics.info](mailto:dnsport@aics.info).

Il Bonifico va intestato a: AICS DIREZIONE NAZIONALE - Iban: IT 75 I 01030 03271 000061460833.  
CAUSALE: Acquisto Tessere Ciclismo 2025 e nome associazione

**N.B.: Le foto degli Atleti per i quali è richiesta la tessera sportiva vanno inserite direttamente nel portale del tesseramento, da parte della Società, oppure tramite la App, da parte del tesserato.**

# COMPILAZIONE FILE EXCEL PER LA RICHIESTA DEL TESSERA SPORTIVA

**Nel file inserire solo i dati richiesti; tutti i restanti dati saranno presi direttamente dal programma di tesseramento.**

**N° TESSERA AiCS:** È il numero della tessera Associativa;

**CIRCOLO:** È il nome della Società, es. AiCS CICLISMO A.S.D., **non inserire il codice del circolo.**

- Lasciare vuota questa casella se nella tessera sportiva si vuole far comparire il nome della Società come da affiliazione;
- Compilare questa casella se si vuole inserire il nome della Società abbreviato o con nome dello Sponsor;

**QUALIFICA:**

- Per gli agonisti inserire le categorie previste nell'allegato CATEGORIE in base all'età:  
"Master 1 – Master 2 – Master 3 – Master Women 7 - ecc."
- Per i cicloturisti inserire la dicitura "Cicloturista";
- Per gli amatori agonisti disabili inserire la qualifica "Atleta Paralimpico"
- Per i cicloturisti disabili inserire la qualifica "Cicloturista Paralimpico"

**La qualifica deve essere idonea all'attività inserita sul portale tesseramento come indicato in questo Vademecum.**

# DOWNLOAD TESSERA SPORTIVA CICLISMO PER ASSOCIAZIONI E COMITATI PROVINCIALI

Tutte le Associazioni e i Comitati Provinciali, possono visualizzare e scaricare le tessere sportive relative ai propri Soci nel gestionale AiCS Intranet come da illustrazioni di seguito.

RILASCIO	TIPO	SOCIO	TESSERA	DISCIPLINA	QUALIFICA	SCADENZA	STATO
	TESSERINI TECNICI			Attività sportiva	Operatore sportivo di		
	Numero: 57442	94658 - II SAI ICF					

Entrando nel portale AiCS Intranet andare nella sezione **TESSERE**, si aprirà il menù a tendina e cliccare su **TESSERE SPORTIVE**

# DOWNLOAD TESSERA SPORTIVA CICLISMO PER ASSOCIAZIONI E COMITATI PROVINCIALI

TESSERA	ANNO	CIRCOLO	SOCIO	QUALIFICA	RILASCIO	SCADENZA	STATO	
10980340	2024	94658 - IL SALICE A.S.DILETTANTISTICA • IL SALICE ASD		Master 6	13/04/2024	31/12/2024	Attiva	
10980339	2024	94658 - IL SALICE A.S.DILETTANTISTICA • IL SALICE ASD		Master 4	13/04/2024	31/12/2024	Attiva	
10980190	2024	94658 - IL SALICE A.S.DILETTANTISTICA • IL SALICE ASD		Master 7	14/03/2024	31/12/2024	Attiva	

Si aprirà la lista dei Soci che hanno attiva una tessera sportiva per il ciclismo.

Cliccando nella **icona «Foglio»** si aprirà la tessera del socio e sarà possibile stamparla e/o inviarla al Socio.

# INSERIMENTO DATA SCADENZA CERTIFICATO MEDICO SULLA TESSERA SPORTIVA

**NEW**

ENTE DI PROMOZIONE SPORTIVA RICONOSCIUTO DAL CONI

**AiCS**  
ASSOCIAZIONE ITALIANA CULTURA SPORT - APS

Ente di Promozione Sportiva Paralimpica riconosciuto dal Comitato Italiano Paralimpico

ROSSI DIEGO  
21/10/1985 ROMA (RM)  
CODICE FISCALE  
IL SALICE A.S.DILETTANTISTICA  
Codice 94658 (TR)  
Ciclismo - Cycling for All e Master  
Cicloturista

SCADENZA CERTIFICATO MEDICO  
28/12/2024

TESSERA SPORTIVA N° 10282398  
VALIDA DAL 03/01/2023 AL 31/12/2023

**DAL 2024 E' POSSIBILE INSERIRE NELLA TESSERA SPORTIVA LA DATA DI SCADENZA DEL CERTIFICATO MEDICO**

**ENTRANDO NEL PORTALE AICS NETWORK, NELLA SEZIONE DEL SINGOLO SOCIO e/o TESSERATO, IL PRESIDENTE DELLA SOCIETÀ DOVRÀ INSERIRE, NELLA SEZIONE APPOSITA, LA DATA DI SCADENZA DEL CERTIFICATO MEDICO CHE GLI E' STATO CONSEGNATO DALL' ATLETA, COME ILLUSTRATO NELLE SLIDE SUCCESSIVE.**

# INSERIMENTO DATA SCADENZA CERTIFICATO MEDICO SULLA TESSERA SPORTIVA

ANAGRAFICA 1 ANAGRAFICA 2 INFO E LOGO SOCI DIRETTIVO ATTIVITÀ STATISTICHE ALLEGATI POLIZZE

**DATI ANAGRAFICI**

Cognome: Rossi Nome: Diego Sesso: M Alias (\*): No  
Data di nascita: 21/04/1956 Provincia: TR Luogo di nascita: Terni - L117 Codice fiscale: R5SDGI56D21L117R **CALCOLA**

(\*) Utilizzare l'alias solo se la persona ha compilato il modulo di 'Richiesta Identità Alias' **CONTROLLA SE IL CODICE FISCALE È DUPLICATO**

**RECAPITI**

Indirizzo di residenza / domicilio: VIA BARBERINI, 68 CAP: 00187 Provincia: RM Comune: Roma  
E-mail: n@n.it Iscritto alla newsletter: Sì  
Tel abitazione (solo numeri): Cellulare (solo numeri): 3330001112 Fax abitazione (solo numeri): Tel ufficio (solo numeri): Fax ufficio (solo numeri):

**TESSERA**

N° tessera: Tipo tessera: Data rilascio: Data scadenza: Tipo: Tessera sportiva:  Da stampare:

**INQUADRAMENTO**

Qualifica sociale: Atleta Associato: Sì Volontario sportivo: No  
Attività sociale:  
Qualifica sportiva: Atleta agonista **Certificato medico: Agonistico Data rilascio: 01/01/2024 Data scadenza: 31/12/2024**  
Attività sportiva: SPORT - Ciclismo - Cycling for All e Master - S1250 - RASD: AX011 - CONI: AX011

Entrare nella pagina del singolo Socio/Tesserato;

Cliccare su «modifica» e scendere fino alla sezione «**CERTIFICATO MEDICO**».

**Inserire le seguenti voci:**

Certificato Agonistico o non agonistico;  
data di rilascio;  
data di scadenza.

Nella tessera sportiva digitale comparirà la data di scadenza.

ASSOCIAZIONE ITALIANA CULTURA SPORT - APS

ALBO G74  
TESSERA 10832300  
ANNO 2024  
RILASCIO 17/01/2024  
SCADENZA 31/12/2024

*Il Presidente*  
**Bruno Molea**

ITALIA ENTE DI PROMOZIONE SPORTIVA RICONOSCIUTO DAL CONI DIPARTIMENTO NAZIONALE DELLO SPORT

Ente di Promozione Sportiva Paralimpica riconosciuto dal Comitato Italiano Paralimpico

**ROSSI DIEGO**  
**21/10/1985**  
**ROMA (RM)**  
**IL SALICE A.S.DILETTANTISTICA**  
Codice 94658 (TR)

**DISCIPLINA**  
Ciclismo

**QUALIFICA**  
Istruttore di mtb 2° livello e guida cicloturistica

# TESSERINO TECNICO

Tutti i tesserati che svolgono attività di «**TECNICI**» e che sono in possesso di un diploma AICS, devono richiedere ogni anno il **RINNOVO DEL TESSERINO TECNICO**, pena la cancellazione dall'albo nazionale dei tecnici.

### LE FIGURE TECNICHE RICONOSCIUTE DA AICS SONO:

- ✓ DIRETTORE DI CORSA
- ✓ GIUDICE
- ✓ ISTRUTTORE DI MTB
- ✓ GUIDA CICLO TURISTICA
- ✓ SCORTA TECNICA
- ✓ MOTOSTAFFETTA
- ✓ ASA

ITALIA ENTE DI PROMOZIONE SPORTIVA RICONOSCIUTO DAL CONI DIPARTIMENTO NAZIONALE DELLO SPORT

Ente di Promozione Sportiva Paralimpica riconosciuto dal Comitato Italiano Paralimpico

IL SALICE

**ROSSI DIEGO**  
**21/10/1985**  
**ROMA (RM)**

**IL SALICE A.S. DILETTANTISTICA**  
Codice 94658 (TR)

**DISCIPLINA**  
Ciclismo

**QUALIFICA**  
Istruttore di mtb 2° livello e guida cicloturistica

ALBO G74  
TESSERA 10832300  
ANNO 2024  
RILASCIO 17/01/2024  
SCADENZA 31/12/2024

Il Presidente  
Bruno Molea

# RICHIESTA TESSERINO TECNICO

2025

Il rinnovo del tesserino tecnico può essere richiesto tramite i Comitati Provinciali, oppure, tramite l'ufficio sport della direzione nazionale AICS compilando il form presente nel sito [WWW.AICS.IT](http://WWW.AICS.IT) alla sezione **SPORT – TESSERINO TECNICO**.

NATURALMENTE, PER RICHIEDERE IL RINNOVO DEL TESSERINO TECNICO SI DEVE ESSERE IN POSSESSO DI UN **DIPLOMA NAZIONALE AICS** E AVERE UNA **TESSERA ASSOCIATIVA AICS** ATTIVA.

**LA DURATA DEL TESSERINO TECNICO SEGUE QUELLA DELLA TESSERA ASSOCIATIVA CON IL QUALE VIENE RICHiesto.**

Il costo del tesserino tecnico e inserimento nell'albo nazionale è di € 5,00 (cinque/00) il pagamento può essere effettuato alle coordinate bancarie seguenti:

intestazione: AICS DIREZIONE NAZIONALE

iban: IT 75 I 01030 03271 000061460833

causale: rinnovo tesserino tecnico e/o tessera associativa 2025 e nome associazione

IL TESSERINO TECNICO NON HA COPERTURA ASSICURATIVA.

Il tesserino tecnico viene emesso in modalità digitale, il Socio potrà visualizzarlo scaricando sul cellulare la **App AiCS 2.0** e registrandosi con i propri dati.

# DOWNLOAD TESSERINO TECNICO PER ASSOCIAZIONI E COMITATI PROVINCIALI

Tutte le Associazioni e i Comitati Provinciali, possono visualizzare e scaricare le tessere sportive relative ai propri Soci nel gestionale AiCS Intranet come da illustrazioni di seguito.

Entrando nel portale AiCS Intranet andare nella sezione **TESSERE**, si aprirà il menù a tendina e cliccare su **TESSERE SPORTIVE**

# DOWNLOAD TESSERINO TECNICO PER ASSOCIAZIONI E COMITATI PROVINCIALI

RILASCIO	TESSERINO	CIRCOLO	SOCIO	TESSERA	DISCIPLINA	QUALIFICA	SCADENZA	STATO	
12/04/2024	Tipo: TECNICO Numero: 57442 Albo: A3125 Anno: 2024	A.S.DILETTANTISTICA	I	10832694	Attività sportiva ginnastica finalizzata alla salute ed al fitness	Operatore sportivo di base	31/12/2024	Attivo	
17/01/2024	Tipo: TECNICO Numero: 55537 Albo: G172 Anno: 2024	A.S.DILETTANTISTICA		10963174	Ciclismo	Scorta tecnica	31/12/2024	Attivo	
17/01/2024	Tipo: TECNICO Numero: 55536 Albo: G171 Anno: 2024	A.S.DILETTANTISTICA			Ciclismo	Direttore di corsa	31/12/2024	Attivo	

Si aprirà la lista dei Soci che hanno attiva una tessera sportiva per il ciclismo.

Cliccando nella **icona «Foglio»** si aprirà la tessera del socio e sarà possibile stamparla e/o inviarla al Socio.

# LE FIGURE TECNICHE AiCS CICLISMO

# LE FIGURE TECNICHE AICS CICLISMO

## DIRETTORE DI CORSA

Il Direttore di corsa è la persona a cui la società organizzatrice affida il compito di supervisione dell'organizzazione e la direzione della gara.

Per svolgere le funzioni di Direttore di corsa in una gara ciclistica AiCS bisogna essere tesserati all'AiCS o alla FCI.

Per acquisire la qualifica di Direttore di corsa è necessario partecipare a un corso di formazione organizzato dalla FCI in collaborazione con AiCS e sostenere il relativo esame.

Ogni 2 anni si dovrà frequentare un corso di aggiornamento.

Una volta ottenuto l'attestato di **DIRETTORE DI CORSA** il tesserato AiCS dovrà richiedere obbligatoriamente il **TESSERINO TECNICO** all'UFFICIO SPORT della DIREZIONE NAZIONALE AiCS e sarà conseguentemente iscritto nell'Albo Nazionale AiCS.

Nel programma di tesseramento la voce «**DIRETTORE DI CORSA**» si trova nella sezione «**QUALIFICA SOCIALE**», mentre nella **QUALIFICA SPORTIVA** si inserirà la dicitura «**UFFICIALE DI GARA**» e come **ATTIVITÀ SPORTIVA** si inserirà «**CYCLING FOR ALL E MASTER**».

***Per una adeguata copertura assicurativa si consiglia di sottoscrivere una delle polizza integrative infortunio previste e la Polizza Integrativa OMNIA RCT.***

# LE FIGURE TECNICHE AiCS CICLISMO

## GIUDICE DI GARA

Il Giudice di gara esercita la funzione di controllo tecnico-disciplinare della manifestazione, agonistica o non agonistica, su tutto il territorio nazionale.

Rileva le infrazioni e infligge le sanzioni previste, per quanto di sua competenza, ed è sottoposto alla disciplina e al controllo della Commissione Tecnica Nazionale Ciclismo AiCS.

Nell'esercizio della propria funzione il Giudice di gara è garante del rispetto delle norme sancite dallo Statuto dell'AiCS, dai Regolamenti tecnici e dalle deliberazioni dell'AiCS, assumendo il ruolo di formatore ed educatore al rispetto delle norme vigenti.

Per acquisire la qualifica di Giudice di Gara AiCS è necessario partecipare ad un corso di formazione AiCS e sostenere il relativo esame.

Una volta ottenuto l'attestato di **GIUDICE DI GARA**, il tesserato AiCS dovrà richiedere il **TESSERINO TECNICO** all'UFFICIO SPORT della DIREZIONE NAZIONALE AiCS e sarà conseguentemente iscritto nell'Albo Nazionale AiCS.

Nel programma di tesseramento la voce «**GIUDICE**» si trova nella sezione «**QUALIFICA SOCIALE**», mentre nella **QUALIFICA SPORTIVA** si inserirà la dicitura «**UFFICIALE DI GARA**» e come **ATTIVITÀ SPORTIVA** si inserirà «**CYCLING FOR ALL E MASTER**».

***Per una adeguata copertura assicurativa si consiglia di sottoscrivere una delle polizza integrative infortunio previste e la Polizza Integrativa OMNIA RCT.***

# LE FIGURE TECNICHE AiCS CICLISMO

## SCORTA TECNICA

Le **SCORTE TECNICHE** sono effettuate da persone in moto che sono in possesso dell'abilitazione Ministeriale ottenuta presso il Compartimento della Polizia stradale dopo aver partecipato a un corso di formazione presso la FCI e aver sostenuto il relativo esame.

L'abilitazione dura 3 anni e può essere rinnovata presso il Compartimento di Polizia stradale dopo aver frequentato un corso di aggiornamento presso la FCI.

Per svolgere la propria funzione, i motociclisti abilitati a Scorta tecnica devono essere associati all'AiCS o alla FCI o ad altri Enti di Promozione Sportiva.

Una volta ottenuta l'abilitazione di **SCORTA TECNICA**, il tesserato AiCS dovrà richiedere il **TESSERINO TECNICO** all'UFFICIO SPORT della DIREZIONE NAZIONALE AiCS, allegando l'abilitazione Ministeriale.

Nel programma di tesseramento la voce «**MOTOSTAFFETTA E SCORTA TECNICA**» si trova nella sezione «**QUALIFICA SOCIALE**», mentre nella **QUALIFICA SPORTIVA** si inserirà la dicitura «**NON PRATICANTE**» e come **ATTIVITÀ SPORTIVA** si inserirà «**CICLISMO SU STRADA**».

*Per una adeguata copertura assicurativa si consiglia di sottoscrivere una delle polizza integrative infortunio (A2-B2- CICLISMO INFORTUNI H24) e la Polizza Integrativa OMNIA RCT.*

# LE FIGURE TECNICHE AiCS CICLISMO

## MOTOSTAFFETTA

**IL MOTO-STAFFETTISTA** è il motociclista al quale gli organizzatori affidano il compito di garantire la sicurezza e il regolare svolgimento di una gara ciclistica su strada in collaborazione con la Polizia stradale, quando presente, e con la Scorta tecnica.

Per poter svolgere la funzione di Moto-staffettista occorre partecipare ad un corso di formazione presso AiCS e superare il relativo esame.

Per svolgere la propria funzione, le Moto-staffette devono essere tesserate all'AiCS, o alla FCI, o ad altri Enti di Promozione Sportiva.

Una volta ottenuto l'attestato di **MOTOSTAFFETTA**, il tesserato AiCS dovrà richiedere il **TESSERINO TECNICO** all'UFFICIO SPORT della DIREZIONE NAZIONALE AiCS.

Nel programma di tesseramento la voce «**MOTOSTAFFETTA E SCORTA TECNICA** » si trova nella sezione «**QUALIFICA SOCIALE**», mentre nella **QUALIFICA SPORTIVA** si inserirà la dicitura «**NON PRATICANTE**» e come **ATTIVITÀ SPORTIVA** si inserirà «**CICLISMO SU STRADA**».

*(La Moto-staffetta non è una Scorta Tecnica)*

*Per una adeguata copertura assicurativa si consiglia di sottoscrivere una delle polizza integrative infortunio (A2-B2- CICLISMO INFORTUNI H24) e la Polizza Integrativa OMNIA RCT.*

# LE FIGURE TECNICHE AiCS CICLISMO

## A.S.A. (Addetto Segnalazioni Aggiuntive)

L'**A.S.A.** (Addetto alle Segnalazioni Aggiuntive) è il personale appiedato, posizionato presso intersezioni, incroci e punti sensibili, al quale gli organizzatori della manifestazione hanno assegnato il compito di garantire la sicurezza e il regolare svolgimento di una gara ciclistica su strada.

La funzione A.S.A. è effettuata da persone in possesso dell'abilitazione rilasciata dal Compartimento della Polizia stradale, dopo aver sostenuto un corso organizzato dalla FCI e superato il relativo esame. Per svolgere la propria funzione, gli A.S.A. devono essere tesserati all'AiCS, o alla FCI, o ad altri Enti di Promozione Sportiva.

Una volta ottenuta l'abilitazione di **A.S.A.**, il tesserato AiCS dovrà richiedere il **TESSERINO TECNICO** all'UFFICIO SPORT della DIREZIONE NAZIONALE AiCS, allegando l'abilitazione Ministeriale che prova la reale abilitazione a tale funzione.

Nel programma di tesseramento la voce «**A.S.A.**» si trova nella sezione «**QUALIFICA SOCIALE**», mentre nella **QUALIFICA SPORTIVA** si inserirà la dicitura «**NON PRATICANTE**» e come **ATTIVITÀ SPORTIVA** si inserirà «**CICLISMO SU STRADA**».

*Per una adeguata copertura assicurativa si consiglia di sottoscrivere una delle polizza integrative infortunio (A1-B1- CICLISMO INFORTUNI H24) e la Polizza Integrativa OMNIA RCT.*

# LE FIGURE TECNICHE AiCS CICLISMO

## ISTRUTTORE M.T.B.

**L'Istruttore Nazionale AiCS di Mountain Bike di 1° livello** svolge attività di insegnamento della tecnica di guida mtb rivolto a bambini, ragazzi e adulti e accompagnamento in mountain bike, nell'ambito di attività condotte da ASD e Comitati AiCS.

Nelle Regioni in cui non è disciplinata una figura professionale di settore, ***l'Istruttore Nazionale AiCS di Mountain Bike e la Guida Ciclo-Turistica AiCS possono svolgere l'attività anche a titolo individuale.***

Nel programma di tesseramento nella sezione «**QUALIFICA SOCIALE**» metteremo la dicitura «**ISTRUTTORE DI ATTIVITÀ SPORTIVE**», mentre nella **QUALIFICA SPORTIVA** si inserirà la dicitura «**TECNICO SPORTIVO**» e come **ATTIVITÀ SPORTIVA** si inserirà «**MTB o CYCLING FOR ALL E MASTER**».

***Per una adeguata copertura assicurativa si consiglia di sottoscrivere una delle polizza integrative infortunio previste e la Polizza Integrativa OMNIA RCT ed è VIVAMENTE CONSIGLIATO elevare il massimale RCT per Istruttori sportivi con attrezzi.***

# LE FIGURE TECNICHE AiCS CICLISMO

## GUIDA CICLOTURISTICA

**La Guida Ciclo-Turistica** AICS accompagna singoli e gruppi in bicicletta su percorsi cicloturistici nell'ambito di attività condotte da ASD e Comitati AICS.

Nelle Regioni in cui non è disciplinata una figura professionale di settore, ***l'Istruttore Nazionale AICS di Mountain Bike di 1° livello e la Guida Ciclo-Turistica AICS possono svolgere l'attività anche a titolo individuale.***

Nel programma del tesseramento nella sezione «**QUALIFICA SOCIALE**» metteremo la dicitura «**ISTRUTTORE DI ATTIVITA' SPORTIVE**» mentre nella **QUALIFICA SPORTIVA** si inserirà la dicitura «**TECNICO SPORTIVO**» e come **ATTIVITA' SPORTIVA** si inserirà «**CICLOTURISMO**».

***Per una adeguata copertura assicurativa si consiglia di sottoscrivere una delle polizza integrative infortunio previste e la Polizza Integrativa OMNIA RCT ed è VIVAMENTE CONSIGLIATO elevare il massimale RCT per Istruttori sportivi con attrezzi.***

# COPERTURE ASSICURATIVE CICLISMO 2025

Le seguenti polizze sono estratte dal sito nazionale dell'AiCS e sono aggiornate al 04.12.2024. **Potranno essere ulteriormente aggiornate o integrate nel tempo.**

**Si consiglia di prendere visione delle polizze pubblicate nel sito AiCS.**

**ATTENZIONE: La copertura di tutte le POLIZZE INTEGRATIVE, stante la normativa vigente, ha decorrenza e validità dalle ore 24,00 del giorno di attivazione / pagamento**

# Polizza **RCT** (Responsabilità Civile Verso Terzi) **CIRCOLI**

INCLUSA NELL’AFFILIAZIONE

n. **501225934**

L’affiliazione all’AICS comprende, sia per i Circoli tipo "A" che di tipo "B" una copertura assicurativa RC con un massimale di € **3.500.000,00**

<b>Franchigia:</b> danni alle persone	<b>NESSUNA</b>
danni a cose ed animali	<b>€ 500,00 A CARICO DEL CIRCOLO</b>

Polizza **INFORTUNI** INCLUSA NELLA **Tessera Base**

n. 501225932

Morte	€ 80.000,00
Invalidità Permanente	€ 80.000,00
Frattura ossea <u>radiologicamente accertata</u>	€ 200,00

**SOCIO**

(ossia rottura parziale o tot. della continuità dell'osso. Per rottura dei denti si intende la perdita di almeno 1/3 del tessuto duro di dente, escluse le lesioni del tessuto paradontale e dei denti molli)

Liquidazione forfettaria per gli infortuni i cui postumi invalidanti ricadono nella franchigia del 6%. Qualora la percentuale complessiva delle lesioni indennizzabili risulti superiore al 6%, l'Indennizzo da liquidare sarà commisurato alla sola parte eccedente, secondo quanto stabilito dalla tabella in uso e prevista dalla legge sulla assicurazione obbligatoria degli sportivi.

Secondo quanto previsto dalla legge sull'assicurazione obbligatoria degli sportivi dilettanti (G.U. 20/12/2010 n.296)

**SONO ESCLUSE** DALLA PRESENTE POLIZZA TUTTE LE ATTIVITA' SPORTIVE ESPRESSAMENTE INDICATE NELLA PAG. 9 DELLA TABELLA «ELENCO ATTIVITA' PERICOLOSE» PUBBLICATA SUL SITO.

PER IL **DELTAPLANO, PARAPENDIO** E PER GLI **SPORT MOTORISTICI (con esclusione del Mototurismo e Moto d'Epoca giornalieri)** – **AUTOMOBILISTICI E' OBBLIGATORIO SOTTOSCRIVERE** LE SPECIFICHE POLIZZE INFORTUNISTICHE .

# Polizza RCT (Responsabilità Civile Verso Terzi) inclusa nella Tessera Base

n. **501225934**

Massimale a disposizione di ogni iscritto		<b>€ 3.500.000,00</b>	unico
Franchigia	danni alle persone	NESSUNA	
	danni a cose ed animali	<b>€ 500,00</b>	<b><u>A CARICO DEL SOCIO</u></b>

Limitatamente agli iscritti che svolgono attività di insegnante, istruttore, trainer, tecnico, guida, animatore, operatore sociale, ecc. la copertura della Responsabilità Civile rimane limitata al massimale di € 15.000,00 per sinistro. Questi potranno elevare il massimale a **€ 3.500.000,00** aderendo alla polizza integrativa da inviare alla Direzione Nazionale utilizzando il sistema on-line del Tesseramento,

**QUOTE:**

- Istruttori di attività subacquee interne e libere, arti marziali: € 35,00
- Istruttori di attività sportiva e non, con l'uso di attrezzi : € 25,00
- Istruttori sportivi motociclistici e automobilistici: **€ 30,00**
- Istruttori sportivi e non, che non richiedono l'uso di attrezzi € 15,00
- Assistenti sociali e operatori del volontariato ecc. € 10,00

Polizza n.77691567

# Polizza INTEGRATIVA INFORTUNI tipo A n. 502089001

**SOCIO**

- INTEGRATIVA **A1** - COSTO € 4,00 per tutte le discipline NON pericolose e obbligatoria per il Mototurismo e Moto d'epoca.

- INTEGRATIVA **A2** - COSTO € 7,00 SOLO le attività pericolose – come dalla elenco attività pericolose (esclusi Deltaplano- Parapendio e Motociclismo-Automobilismo per cui vedi polizze dedicate)

- Diaria da ricovero € 10,00 -. massimo risarcimento 30 giorni franchigia 5 giorni;
- Rimborso spese mediche - massimo € 3.000,00 e franchigia € 150,00;

**In caso di Invalidità Permanente la franchigia per tutti gli sport viene ridotta dal 6% (polizza infortuni base) al 4% – ESCLUSI CICLISMO ED EQUITAZIONE –.**

La specifica delle prestazioni rimborsabili dalla presente copertura sono indicate nel [file Condizioni di polizze infortuni facoltative](#)

**Non prevede** : la diaria da gessatura in quanto già compresa nella polizza base con un rimborso fisso di € 200,00 per tutte le fratture radiologicamente accertate i cui postumi ricadono nella franchigia del 6%.

L'adesione alla forma integrative deve preferibilmente coincidere con l'emissione della tessera AICS per avere l'attivazione **immediata** e la stessa scadenza. **La copertura delle polizze integrative decade alla scadenza della tessera base del socio. Queste polizze sono collegate alla polizza base.**

# Polizza INTEGRATIVA INFORTUNI tipo B n. 502089001

- INTEGRATIVA **B1** - COSTO € **16,00** per tutte le discipline NON pericolose e obbligatoria per il Mototurismo e Moto d'epoca,

**SOCIO**

- INTEGRATIVA **B2** - COSTO € **23,00** SOLO le attività pericolose – come dalla elenco attività pericolose (esclusi Deltaplano- Parapendio e Motociclismo-Automobilismo per cui vedi polizze dedicate)

- Diaria da ricovero € 20,00 - massimo risarcimento 30 giorni franchigia 5 giorni;
- Rimborso spese mediche: - massimo € 6.000,00 e franchigia € 150,00;

**In caso di Invalidità Permanente la franchigia per tutti gli sport viene ridotta dal 6% (polizza infortuni base) al 4% – ESCLUSI CICLISMO ED EQUITAZIONE – .**

La specifica delle prestazioni rimborsabili dalla presente copertura sono indicate nel **file Condizioni di polizze infortuni facoltative,**

**Non prevede:** la diaria da gessatura in quanto già compresa nella polizza base con un rimborso fisso di € 200,00 per tutte le fratture radiologicamente accertate i cui postumi ricadono nella franchigia del 6%.

L'adesione alla forma integrative deve preferibilmente coincidere con l'emissione della tessera AICS per avere l'attivazione **immediata** e la stessa scadenza. **La copertura delle polizze integrative decade alla scadenza della tessera base del socio. Queste polizze sono collegate alla polizza base.**

# Polizza INTEGRATIVA INFORTUNI SULLA TESSERA BASE tipo D1 – D2

**SOCIO**

n. 502089001

- INTEGRATIVA D1 per attività NON pericolose - franchigia 4% fissa **COSTO € 5,00**
- INTEGRATIVA D2 per attività PERICOLOSE - franchigia 6% fissa **COSTO € 6,00**  
per il CICLISMO e L'EQUITAZIONE - franchigia 8% fissa

## Aumento massimali:

Morte	€150.000,00 (€ 80.000,00 da polizza base + € 70.000,00 da polizza integrativa)
Invalidità Permanente	€150.000,00 (€ 80.000,00 da polizza base + € 70.000,00 da polizza integrativa)

Secondo quanto previsto dalla legge sull'assicurazione obbligatoria degli sportivi dilettanti (G.U. 20/12/2010 n.296)

**SONO ESCLUSE** DALLA PRESENTE POLIZZA TUTTE LE ATTIVITA' SPORTIVE ESPRESSAMENTE INDICATE NELLA **PAG. 9** DELLA TABELLA «ELENCO ATTIVITA' PERICOLOSE» PUBBLICATA SUL SITO.

PER IL **DELTAPLANO, PARAPENDIO** E PER GLI **SPORT MOTORISTICI (con esclusione del Mototurismo e Moto d'Epoca giornalieri) – AUTOMOBILISTICI E' OBBLIGATORIO SOTTOSCRIVERE** LE SPECIFICHE POLIZZE INFORTUNISTICHE .

**Condizioni Polizza Integrative Infortuni** CON DATA ADESIONE DAL 01/01/2022**SOCIO****- DEFINIZIONI E NORME COMUNI**

Ai fini delle coperture integrative della presente sezione si intende per:

- **RICOVERO:** degenza in Istituto di cura che comporta almeno un pernottamento.
- **ISTITUTO DI CURA:** ospedale, clinica, casa di cura ed ogni altra struttura sanitaria di ricovero, dotati di attrezzature per il pernottamento di pazienti e per la terapia di stati patologici, mediante l'intervento di personale medico e paramedico abilitato.

**- IR - INDENNITÀ GIORNALIERA PER RICOVERO**

In caso di Ricovero in Struttura sanitaria pubblica o privata a seguito di Infortunio indennizzabile a termini di Polizza, l'Impresa riconosce all'Assicurato l'Indennità giornaliera indicata in polizza - Somme assicurate - per ciascun giorno di degenza a partire dal sesto giorno (franchigia fissa 5 giorni) e con il limite massimo di 30 giorni per Sinistro e per anno assicurativo. Il giorno di ingresso e quello di dimissione vengono considerati come giorno unico agli effetti della liquidazione. L'Impresa effettua il pagamento di quanto dovuto all'Assicurato a cura ultimata. Per i ricoveri avvenuti all'estero, la corresponsione dell'Indennità viene effettuata in Italia e in euro.

**- RIMBORSO SPESE MEDICHE**

Esclusivamente a seguito di ricovero in Pronto Soccorso, l'Impresa rimborsa fino a concorrenza per anno assicurativo del massimale indicato in polizza - Somme assicurate - con uno Scoperto per Sinistro di euro 150,00, le spese mediche sostenute dall'assicurato per le conseguenze dell'Infortunio indennizzabile a termini di Polizza:

- per accertamenti diagnostici;
- per prestazioni mediche specialistiche (con esclusione della sostituzione di dispositivi protesici di qualsiasi genere);
- in caso di Invalidità Permanente pari o superiore al 6% per un evento indennizzabile a termini di polizza, per trattamenti fisioterapici e rieducativi fino a concorrenza di euro 1.500,00 (millecinquecento/00);
- **PER ADESIONI DAL 01/01/2022:** Per trattamenti fisioterapici e rieducativi fino a concorrenza di euro 1.500,00 millecinquecento/00 la liquidazione del rimborso delle spese mediche e dei trattamenti fisioterapici è svincolata dal grado di invalidità permanente riconosciuto;

In caso di Ricovero in Struttura sanitaria pubblica o privata, con o senza intervento chirurgico, Day Hospital e/o intervento chirurgico ambulatoriale, anche le spese per:

- rette di degenza
- onorari dei medici curanti
- medicinali
- diritti di sala operatoria
- materiali d'intervento (compresi i dispositivi protesici terapeutici provvisori o definitivi applicati durante l'intervento con esclusione della sostituzione di protesi posizionate anteriormente al Sinistro).

Nel caso in cui l'Assicurato si avvalga del Servizio Sanitario Nazionale, l'Impresa rimborsa le spese non riconosciute dal precitato Servizio e sostenute dall'Assicurato per le prestazioni sopra descritte, senza deduzione di Scoperto alcuno. L'Impresa effettua il pagamento di quanto dovuto all'Assicurato a cura ultimata per le prestazioni mediche effettuate entro un anno dalla data di avvenimento dell'Infortunio. Per le spese sostenute all'estero i rimborsi vengono eseguiti in Italia, in euro, al cambio medio della settimana in cui la spesa è stata sostenuta dall'Assicurato, ricavato dalle rilevazioni della Banca Centrale europea. Qualora l'Assicurato debba presentare l'originale delle notule, distinte e ricevute al Servizio Sanitario Nazionale o ad altro Ente per ottenere dagli stessi un rimborso, l'Impresa effettua il rimborso dietro presentazione di copia delle notule, distinte e ricevute delle spese sostenute dall'Assicurato o del documento comprovante la loro presentazione al Servizio Sanitario Nazionale o altro Ente: ovviamente dal rimborso dovuto dall'Impresa verrà detratto quanto già riconosciuto.

# Polizza OMNIA integrativa RCT (Responsabilità Civile Verso Terzi) VALIDA 24 ORE SU 24

n. 77691567

PER TUTTE LE ATTIVITA' SPORTIVE E DEL TEMPO LIBERO svolte anche senza riferimento all'egida AICS (la polizza RCT copre i danni involontariamente cagionati verso terzi NON DANNI DIRETTI)

- Franchigia fissa di € 500,00 per danni a cose ed animali, per sinistro, **A CARICO DELL'ASSOCIATO** (per i danni *fisici* a persone non c'è franchigia);
- Massimale unico di € 500,000,00 per sinistro;
- **COSTO € 18,00 all'anno**

**N.B.**

La presente polizza integrativa è valida anche per chi pratica SPORT INVERNALI (quali sci, sci alpino e snowboard) così come previsto dal Decreto Legge del 28/02/2021 n. 40 – art. 30

# Polizza CICLISMO infortuni H24

**Integrativa infortuni validità 24 ore su 24 anche senza riferimento all'egida dell'AICS**

Questa polizza copre la garanzia assicurativa infortuni, ai soci AICS praticanti Ciclismo, anche come **attività di tipo privato: "uscite" di allenamento e tempo libero, anche senza alcun riferimento formale all'egida AICS**

## Prevede:

- **in caso di morte** €80.000,00;
- **invalidità permanente** €80.000,00;
- **franchigia** 7% a carico dell'assicurato;
- forfait €200,00 in caso di frattura ossea, radiologicamente accertata, i cui postumi ricadono nella franchigia del 7%;
- diaria da ricovero €10,00 massimo risarcimento 30 giorni franchigia 5 giorni;
- rimborso spese mediche: massimo €3.000,00 con franchigia €150,00.

La specifica delle prestazioni rimborsabili dalla presente copertura assicurativa sono meglio specificate nel [file Condizioni di polizze infortuni facoltative](#)

**COSTO € 20,00**

**[Per aderire alla polizza cliccare "CICLISMO"](#)**

# MOTOSTAFFETTE e SCORTE TECNICHE

SOCIO

**Polizza RCT** (Responsabilità Civile Verso Terzi) inclusa nella **Tessera Base**  
n. **501225934**

Massimale a disposizione di ogni iscritto		€ 3.500.000,00	unico
Franchigia	danni alle persone	NESSUNA	
	danni a cose ed animali	€ 500,00	<u>A CARICO DEL SOCIO</u>

Per i soci iscritti che svolgono attività di MOTOSTAFFETTA e SCORTA TECNICA, oltre alle polizze incluse nella tessera base è possibile attivare le seguenti polizze:

- Polizza Integrativa Infortuni Tipo A2 e/o B2;
- Polizza Integrativa Infortuni Ciclismo H24;
- Polizza Integrativa RCT OMNIA valida per le attività sportive e del tempo libero;
- Polizza Integrativa Infortunio sulla tessera Base Tipo D2

# MOTOSTAFFETTE e SCORTE TECNICHE

SOCIO

## Polizza INFORTUNI INCLUSA NELLA Tessera Base

Morte	€ 80.000,00
Invalidità Permanente	€ 80.000,00
Frattura ossea <u>radiologicamente accertata</u>	€ 200,00

n. 501225932

*(ossia rottura parziale o tot. della continuità dell'osso. Per rottura dei denti si intende la perdita di almeno 1/3 del tessuto duro di dente, escluse le lesioni del tessuto paradontale e dei denti molli)*

*Liquidazione forfettaria per gli infortuni i cui postumi invalidanti ricadono nella franchigia del 6%. Qualora la percentuale complessiva delle lesioni indennizzabili risulti superiore al 6%, l'Indennizzo da liquidare sarà commisurato alla sola parte eccedente, secondo quanto stabilito dalla tabella in uso e prevista dalla legge sulla assicurazione obbligatoria degli sportivi.*

**Per i soci iscritti che svolgono attività di MOTOSTAFFETTA e SCORTA TECNICA, oltre alle polizze incluse nella tessera base è possibile attivare le seguenti polizze:**

- Polizza Integrativa Infortuni Tipo A2 e/o B2;
- Polizza Integrativa Infortuni Ciclismo H24;
- Polizza Integrativa RCT OMNIA valida per le attività sportive e del tempo libero;
- Polizza Integrativa Infortunio sulla tessera Base Tipo D2

## A.S.A. ADDETTI ALLE SEGNALAZIONI AGGIUNTIVE

**Polizza RCT** (Responsabilità Civile Verso Terzi) inclusa nella **Tessera Base**

n. **501225934**

Massimale a disposizione di ogni iscritto

€ 3.500.000,00 unico

Franchigia

danni alle persone

NESSUNA

danni a cose ed animali

€ 500,00 A CARICO DEL SOCIO

Per i soci iscritti che svolgono attività di A.S.A. Addetti alle segnalazioni aggiuntive, oltre alle polizze incluse nella tessera base è possibile attivare le seguenti polizze:

- Polizza Integrativa Infortuni Tipo A1 e/o B1;
- Polizza Integrativa Infortuni Ciclismo H24;
- Polizza Integrativa RCT OMNIA valida per le attività sportive e del tempo libero;
- Polizza Integrativa Infortunio sulla tessera Base Tipo D1.

## A.S.A. ADDETTI ALLE SEGNALAZIONI AGGIUNTIVE

### Polizza INFORTUNI INCLUSA NELLA Tessera Base

Morte	€ 80.000,00	n. 501225932
Invalidità Permanente	€ 80.000,00	
Frattura ossea <u>radiologicamente accertata</u>	€ 200,00	

*(ossia rottura parziale o tot. della continuità dell'osso. Per rottura dei denti si intende la perdita di almeno 1/3 del tessuto duro di dente, escluse le lesioni del tessuto paradontale e dei denti molli)*

*Liquidazione forfettaria per gli infortuni i cui postumi invalidanti ricadono nella franchigia del 6%. Qualora la percentuale complessiva delle lesioni indennizzabili risulti superiore al 6%, l'Indennizzo da liquidare sarà commisurato alla sola parte eccedente, secondo quanto stabilito dalla tabella in uso e prevista dalla legge sulla assicurazione obbligatoria degli sportivi.*

**Per i soci iscritti che svolgono attività di A.S.A. Addetti alle segnalazioni aggiuntive, oltre alle polizze incluse nella tessera base è possibile attivare le seguenti polizze:**

- Polizza Integrativa Infortuni Tipo A1 e/o B1;
- Polizza Integrativa Infortuni Ciclismo H24;
- Polizza Integrativa RCT OMNIA valida per le attività sportive e del tempo libero;
- Polizza Integrativa Infortunio sulla tessera Base Tipo D1.

Polizza Infortuni **MANIFESTAZIONE GIORNALIERA CICLISTICA**Riservata ai CIRCOLI e COMITATI (online) **GARE ESCLUSE**

n. 502089001

**Contributo richiesto:**

- € 200,00 fino a 300 partecipanti
- € 800,00 da 301 a 1.000 partecipanti
- € 950,00 da 1.001 a 5.000 partecipanti

**MASSIMALI ASSICURATI:**

- € 50.000,00 caso morte
- € 50.000,00 invalidità permanente – Franchigia 5% fissa a carico del circolo
- € 30,00 indennità giornaliera da ricovero esclusa la gessatura massimo 60 giorni franchigia 3 giorni;

NON E' PREVISTO IL RIMBORSO DELLE SPESE MEDICHE E FORFETTARIO DI € 200,00

**N.B.** Tali condizioni sono riservate esclusivamente ai partecipanti a manifestazioni **NON SOCI AICS**. Per gli associati AICS sono valide le più convenienti condizioni previste dalla polizza base.

## ESTENSIONE POLIZZA RCT (Responsabilità Civile Verso Terzi) CIRCOLI E COMITATI

n. 77691567

Associazioni e Comitati che NON GESTISCONO ALCUNA STRUTTURA PUBBLICA APERTA AL PUBBLICO PAGANTE O COMUNQUE RISERVATA AI SOLI SOCI, e che vogliono l'estensione del massimale assicurativo di RCT da € 3.500.000,00 a € 5.000.000,00

**COSTO DI € 60,00**

Franchigia: Danni alle persone **NESSUNA**

Danni a cose ed animali **€ 500,00 A CARICO DEL CIRCOLO**

**L'ADESIONE DEVE OBBLIGATORIAMENTE COINCIDERE CON L'AFFILIAZIONE PER AVER COPERTURA CERTA E SCADENZA CERTA.**

**LE ADESIONI SUCCESSIVE AVRANNO COMUNQUE LA SCADENZA DELL'AFFILIAZIONE.**

# POLIZZA LEGALE DAS

## **PER LE FIGURE:**

- **Direttivo Associazione**
- **Direttore di Corsa**
- **Giudice di Gara**
- **Scorta Tecnica – Motostaffette**
- **A.s.a. (Addetto segnalazioni aggiuntive)**

**E' valida anche la Polizza Legale DAS che si trova sul sito AICS**  
**(<https://www.aics.it/wp-content/uploads/2016/10/POLIZZA-LEGALE-scheda.pdf>)**

Per denuncia alla DAS telefonare al numero **verde 800 849090** – Fare riferimento alla **polizza n. 196629**  
Sottoscritta da AICS presso Ag . Sottanelli - e-mail: [consuldas@das.it](mailto:consuldas@das.it)  
Si prega di inviare ogni comunicazione a mezzo mail a: [sinistri@das.it](mailto:sinistri@das.it) indicando sempre il numero di riferimento DAS 16SIN-07709.  
Eventuali comunicazioni cartacee dovranno invece essere inviate a: A.S. SpA, Casella Postale n.188, 26100 Cremona Centro

# ATTIVITÀ SPORTIVA E FORMATIVA NAZIONALE 2025

# ATTIVITÀ SPORTIVA NAZIONALE 2025

**PREVISTA**

## CAMPIONATI NAZIONALI

- **Campionato Nazionale ciclismo su Strada – VETRALLA (VT) - maggio**
- **Campionato Nazionale Cronometro su Strada – NARNI SCALO – giugno**
- **Campionato Nazionale di Cronoscalata – Luogo e data da definire**
- **Campionato Nazionale di fondo su Strada – Luogo e data da definire**
- **Campionato Nazionale MTB – Luogo e data da definire**
- **Campionato Nazionale Cicloturismo – Luogo e data da definire**
- **Campionato Nazionale Ciclocross – Luogo e data da definire**

## EVENTI NAZIONALI PATROCINATI

- **Circuito dei Borghi Umbri e della Tuscia [LAZIO-UMBRIA]**
- **68° Trofeo Matteotti (gara ciclistica Internazionale per Elite-Under23) [TOSCANA]**
- **4° Trofeo AiCS per le categorie giovanili.**
- **1° Circuito cicloturistico «centro Italia»**

# ATTIVITÀ FORMATIVA NAZIONALE 2025

**PREVISTA**

<b>Mese / Data</b>	<b>Manifestazione</b>	<b>Luogo</b>
Gennaio – Febbraio	Corso di formazione e aggiornamento per Giudici di Gara di ciclismo	Online e data da definire
Gennaio - Febbraio	Corso di formazione per Direttori di Corsa (in accordo con la FCI)	Luogo e data da definire
Da Gennaio a Maggio	Corso di formazione e aggiornamento per Istruttori di mtb e guide ciclo-turistiche	Online e luoghi da definire
Da Settembre a Dicembre	Corso di formazione e aggiornamento per Istruttori di mtb e guide ciclo-turistiche	Online e luogo da definire

**Per lo svolgimento di eventuali corsi nei territori, occorre far pervenire all'Ufficio Sport della Direzione Nazionale la richiesta da parte di Comitati Regionali e/o Provinciali.**

# CONVENZIONE AiCS - FCI

**La convenzione 2025 tra AiCS e FCI verrà sottoscritta a Gennaio 2025.**

**Di seguito le indicazioni relative alla convenzione 2024.**

# CONVENZIONE AiCS - FCI

<b>Costo Tessere</b>	<p>Le tessere AiCS devono avere un costo non inferiore al 30 % di quelle FCI</p> <ul style="list-style-type: none"><li>• CICLOAMATORE € 31,50 (FCI € 45,00)</li><li>• CICLOSPORTIVO € 28,00 (FCI € 40,00)</li><li>• CICLOTURISTA € 21,00 (FCI 30,00)</li></ul>
<b>Regolamenti</b>	<p>L' AiCS adotta integralmente i regolamenti Federali (sportivi, disciplinari, tecnici, ecc.)</p>
<b>Tesseramento Unico</b>	<p>È vietato fare il doppio tesseramento per gli atleti</p>
<b>Formazione</b>	<p>In base alle disposizioni del Disciplinare per Scorte Tecniche del Ministero dell'Interno, l'AiCS ha stipulato una convenzione con la FCI per la formazione di Direttori di Corsa, Scorte Tecniche, Asa e Astc. Tutti gli altri corsi saranno tenuti dall'AiCS.</p>
<b>Portale DATAHEALT</b>	<p>Per partecipare alle manifestazioni FCI con molti partecipanti (Granfondo, Mediofondo) i tesserati AiCS (come i tesserati degli altri) dovranno inserire il proprio certificato su DataHealt.</p>

# COMMISSIONE TECNICA NAZIONALE AiCS CICLISMO

# COMMISSIONE TECNICA NAZIONALE

**DIEGO PERSICHETTI**  
*Responsabile Nazionale C.T.N. Ciclismo AiCS*

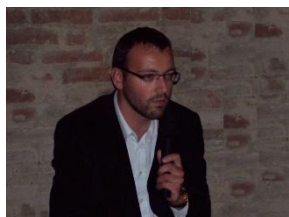

**ALBERTO PIA**  
*Componente C.T.N. Ciclismo AiCS*

**MAURO BERNACCHI**  
*Componente C.T.N. Ciclismo AiCS*

**MAURO GUIDUCCI**  
*Componente C.T.N. Ciclismo AiCS*

# CONTATTI SITO SOCIAL

## RIFERIMENTI – CONTATTI - SOCIAL

**DIEGO PERSICHETTI**  
(COORDINATORE)

Tel. 06 42039434

Dal Lun. al Ven. dalle 09:00 alle 14:00

Mart. Merc. Ven. 14:30 – 19:00

**Email:** [ciclismo@aics.it](mailto:ciclismo@aics.it)

**Sito:** [www.ciclismo.aics.it](http://www.ciclismo.aics.it)

**Pagina Facebook:** <https://www.facebook.com/Aics-Settore-Ciclismo-219939915431354>